

# USER MANUAL

---

*SIMAS MOBILE - ANDROID*

© 3 Agustus 2011



## Daftar Isi

Halaman Login .....	3
Home.....	4
MENU DAN FITUR-FITURNYA.....	5
1. Stock Info .....	5
A. Best Quote .....	6
B. Selected Quote.....	7
C. Top Stock.....	8
D. World Indices .....	9
E. Kurs .....	9
F. Time and Trade Summary .....	10
G. Broker Activity by Stock .....	11
2. News.....	12
3. Dividen .....	12
4. Live Trade.....	13
5. Order .....	13
A. Order Form.....	14
B. Order List.....	15
C. Trade List.....	18
6. My Account .....	18
Portfolio .....	18
Reporting.....	19

## Halaman Login

Membuka aplikasi Simas Mobile yang telah di-*install* pada **ANDROID** dengan memasukkan \*)*User ID* dan *Password*.

Klik tombol **LOGIN** untuk masuk atau **CANCEL** untuk keluar dari aplikasi.

\*) *User ID* dan *password* sama dengan *user ID* dan *password* *Simas.net* ataupun dapat menggunakan *user id* dan *password* *free trial*.

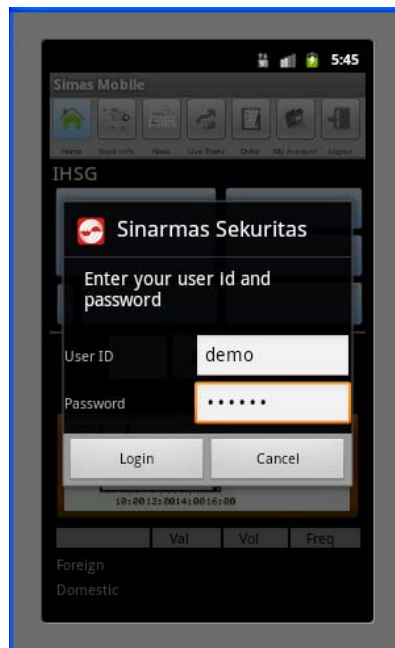

**Gambar 1.** Halaman Login

Apabila *User ID* dan *Password* yang dimasukkan benar, maka akan muncul *loading page* sbb:

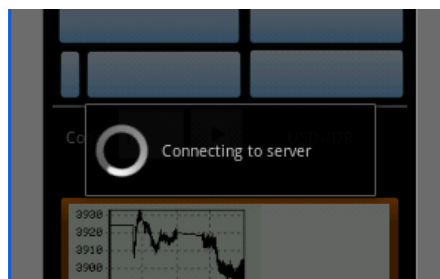

**Gambar 1.1** Connecting to Server

Jika berhasil terhubung dengan server, maka akan masuk ke halaman **Home**.

## Home

Halaman ini akan muncul setelah pengguna berhasil masuk ke dalam aplikasi (**Log In**)

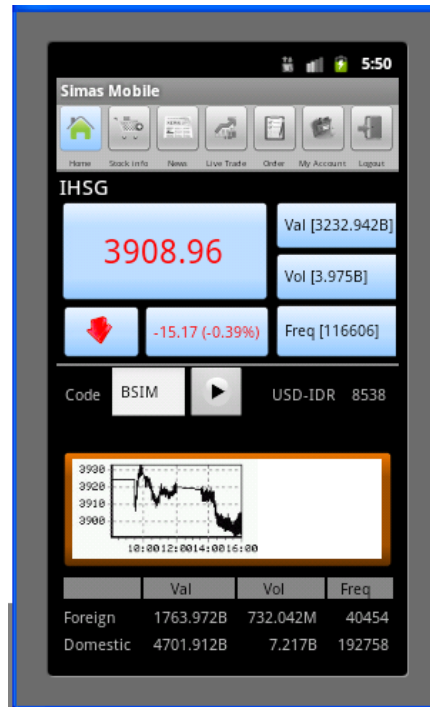

**Gambar2.** Halaman Utama

Halaman home ini terdiri dari beberapa bagian yaitu :

### A. Menu

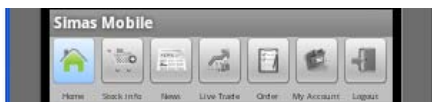

Pengguna dapat memilih menu yang diinginkan, menu-menu yang ada adalah sbb ;

1. Stock Info → untuk mengetahui informasi saham yang diinginkan
2. News → untuk mendapatkan informasi berita-berita pasar terkini
3. Live Trade → untuk mengetahui perkembangan harga saham yang sedang terjadi
4. Order → untuk melakukan transaksi
5. My Account → untuk mengetahui perkembangan account nasabah yang bersangkutan
6. Log Out → fitur untuk keluar dari aplikasi

### B. Informasi IHSG

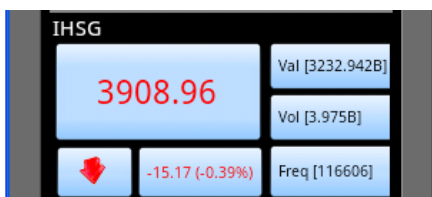

### C. Shortcut Best Quote



#### D. Exchange Rate



#### E. Intraday Chart

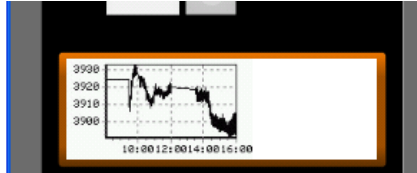

#### F. Foreign and Domestic

	Val	Vol	Freq
Foreign	1763.972B	732.042M	40454
Domestic	4701.912B	7.217B	192758

## MENU DAN FITUR-FITURNYA

### 1. Stock Info

Pada menu ini, pengguna dapat memilih fitur untuk yang dapat membantu pengguna mengetahui perkembangan informasi saham baik secara *historical* maupun *real time*



**Gambar 3.** Halaman Menu Stock Info

Beberapa fitur yang disediakan antara lain:

- Best Quote
- Selected Quote
- Top Stock
- World Indices
- Kurs
- Time and Trade Summary
- Broker Activity by Stock

## A. Best Quote

Fitur ini dapat berfungsi untuk melihat perkembangan informasi harga suatu saham.

Cara akses : *Stock Info > Best Quote*

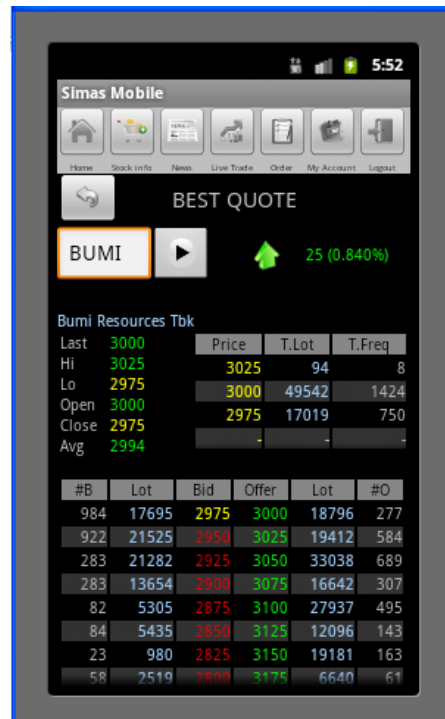

Gambar 4. Best Quote

Cara Penggunaan :

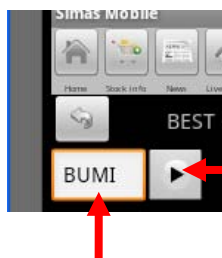

1. Masukan Kode Saham

2. Pilih tombol ▶ untuk menampilkan informasi harga saham yang diinginkan

Bumi Resources Tbk					
	Price	T.Lot	T.Freq		
Last	3000				
Hi	3025	3025	94	8	
Lo	2975	3000	49542	1424	
Open	3000	2975	17019	750	
Close	2975				
Avg	2994				

#B	Lot	Bid	Offer	Lot	#O
984	17695	2975	3000	18796	277
922	21525	2950	3025	19412	584
283	21282	2925	3050	33038	689
283	13654	2900	3075	16642	307
82	5305	2875	3100	27937	495
84	5435	2850	3125	12096	143
23	980	2825	3150	19181	163
58	2519	2800	3175	6640	61

1. Informasi besarnya perubahan harga yang sedang terjadi
2. Informasi kejadian harga yang sudah terjadi
3. Informasi antrian beli/jual yang sedang terjadi.

## B. Selected Quote

Fitur ini dapat berfungsi untuk melihat perkembangan informasi beberapa saham sekaligus

**Cara akses :** *Stock Info > Selected Quote*

Code	Last	B-Lot	Bid	Offer	O-Lot	Chg	%Chg
ANTM	2075	4811	2050	2075	2334	-75	-3.48%
BSIM	0	500	350	355	300500	350	100.00%
BUMI	3025	8800	3000	3025	5322	25	0.83%
-	-	-	-	-	-	-	-
-	-	-	-	-	-	-	-
-	-	-	-	-	-	-	-
-	-	-	-	-	-	-	-
-	-	-	-	-	-	-	-
-	-	-	-	-	-	-	-

**Gambar 5.** *Selected Quote*

## Cara Penggunaan :

1. Masukan Kode Saham

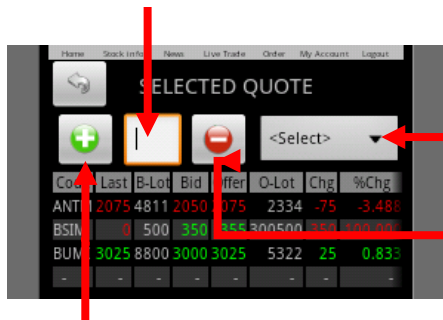

3. Pilih kode saham yang akan dihapus

4. Pilih tombol delete (-) untuk menghapus kode saham

2. Pilih tombol add (+) untuk menambahkan kode saham

Catatan : Maksimal jumlah saham yang dapat ditampilkan adalah 10 kode saham.

## C. Top Stock

Fitur ini dapat berfungsi untuk melihat peringkat saham nasabah berdasarkan beberapa kategori.

Saham yang ditampilkan sebanyak 20 kode saham sesuai dengan kategori yang dipilih.

**Cara akses** : *Stock Info > Top Stock*

Rank	Stock ID	Last	Chg	Chg %
1	MBAI	30000	1000	3.448
2	MYOR	13750	800	6.178
3	JPFA	5050	400	8.602
4	DSSA	15650	250	1.623
5	ROTI	3075	225	7.895
6	AMFG	7800	200	2.632
7	BYAN	23750	200	0.849
8	CPIN	2275	150	7.059
9	BFIN	5600	150	2.752
10	TBLA-W	510	140	37.838
11	KKGI	5300	100	1.923
12	SCMA	6100	100	1.667
13	BTPN	3275	100	3.150
14	GJTL	3025	75	2.542
15	INDR	3775	75	2.027
16	PANS	1140	70	6.542

**Gambar 6.** Top Stock

### Cara Penggunaan :

Secara *default* akan menampilkan peringkat saham berdasarkan nilai perubahan harga saham (*Chg*)

Untuk memilih kategori lain :

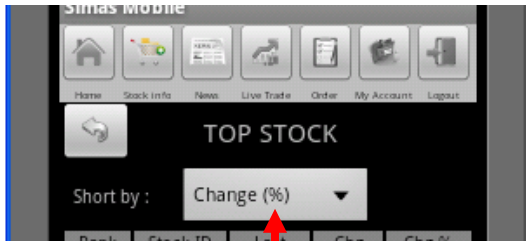

Pilih kategori yang diinginkan.

## D. World Indices

Fitur ini untuk menampilkan informasi perkembangan indeks dunia.

**Cara Akses :** *Stock Info > World Indices*

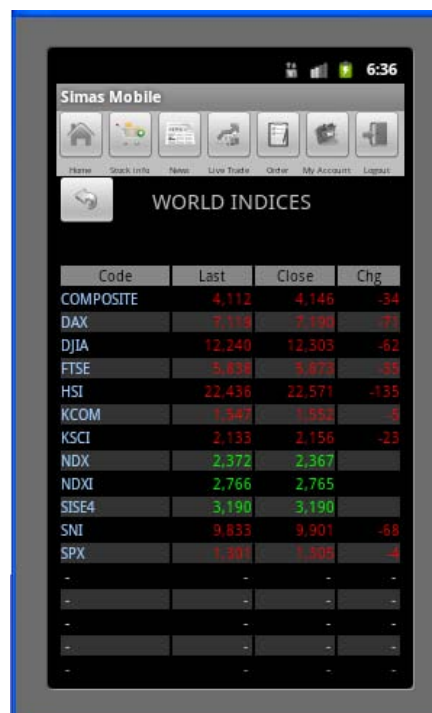

Code	Last	Close	Chg
COMPOSITE	4,112	4,146	-34
DAX	7,118	7,180	-62
DJIA	12,240	12,303	-62
FTSE	5,838	5,873	-35
HSI	22,436	22,571	-135
KCOM	1,947	1,952	-5
KSCI	2,133	2,156	-23
NDX	2,372	2,367	5
NDXI	2,766	2,765	1
SISE4	3,190	3,190	0
SNI	9,833	9,901	-68
SPX	1,381	1,385	-4
-	-	-	-
-	-	-	-
-	-	-	-
-	-	-	-
-	-	-	-

**Gambar 7.** *World Indices*

## E. Kurs

Fitur ini untuk menampilkan informasi kurs

**Cara Akses :** *Stock Info > Kurs*

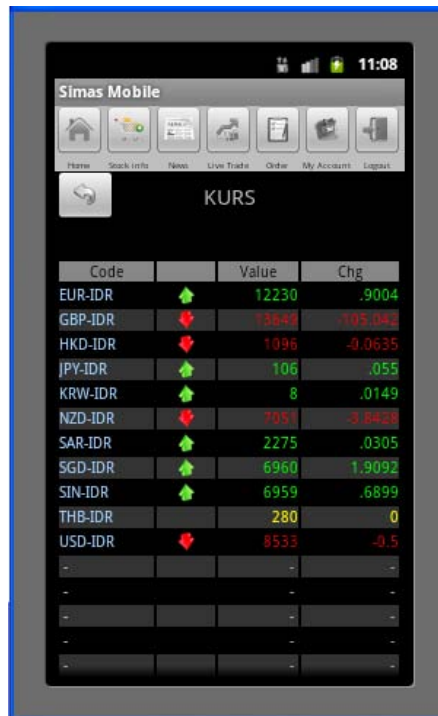

Gambar 8. Kurs

## F. Time and Trade Summary

Fitur ini untuk menampilkan informasi pergerakan harga saham tertentu yang sudah terjadi.

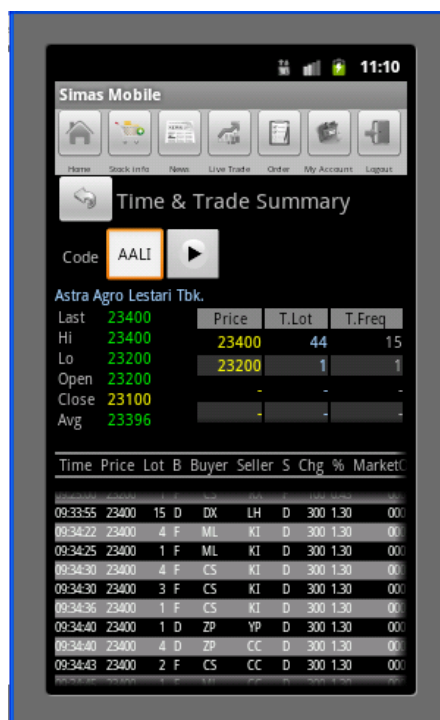

Gambar 9. Time and Trade Summary

## Cara Penggunaan :



1. Pilih/Masukan kode saham

	Price	T.Lot	T.Freq
Last	23400		
Hi	23400	44	15
Lo	23200		
Open	23200	1	1
Close	23100		
Avg	23396		

2a. Menampilkan informasi pergerakan harga saham yang sedang terjadi di hari yang bersangkutan.

Time	Price	Lot	B	Buyer	Seller	S	Chg	%	MarketC
09:33:55	23400	15	D	DX	LH	D	300	1.30	000
09:34:22	23400	4	F	ML	KI	D	300	1.30	000
09:34:25	23400	1	F	ML	KI	D	300	1.30	000
09:34:30	23400	4	F	CS	KI	D	300	1.30	000
09:34:30	23400	3	F	CS	KI	D	300	1.30	000
09:34:36	23400	1	F	CS	KI	D	300	1.30	000
09:34:40	23400	1	D	ZP	YP	D	300	1.30	000
09:34:40	23400	4	D	ZP	CC	D	300	1.30	000
09:34:43	23400	2	F	CS	CC	D	300	1.30	000

2b. Menampilkan detail harga kejadian yang terjadi pada hari yang bersangkutan.

## G. Broker Activity by Stock

Menampilkan detail akitfitas dari broker terhadap pergerakan saham tertentu.

Cara Akses : *Stock Info > Broker Activity by Stock*

ID	Broker	BuyVal	Bu
AI	UOB KAY HIAN SECURITIES	26800000	
AK	UBS SECURITIES INDONESIA	2987250000	
AO	BROKHA ELIT SEKURITAS	0	
AY	FINAN CORPINDO NUSA	0	
BI	ANDALAN ARTHA ADVISINDO SEK	83750000	
BK	J.P. MORGAN SECURITIES INDONESIA	73700000	
BQ	DANPAC SEKURITAS	0	
BW	BNP PARIBAS SECURITIES INDONES	0	
BZ	BATAVIA PROSPERINDO SEKURITAS	0	
CC	MANDIRI SEKURITAS	1170875000	
CP	VALBURY ASIA SECURITIES	0	
CS	CREDIT SUISSE SECURITIES IND	753675000	
DB	DEUTSCHE SECURITIES INDONESIA	3068600000	
DH	SINARMAS SEKURITAS	0	
DR	OSK NUSADANA SECURITIES	566500000	
DX	BAHANA SECURITIES	2409175000	
ER	PANIN SEKURITAS Tbk.	16750000	
HD	HD CAPITAL Tbk.	13350000000	

Gambar 9. Broker Activity by Stock

## 2. News

Menampilkan berita.



**Gambar 10.** News

**Cara penggunaan :** klik pada masing-masing topik yang diinginkan, maka akan muncul detail berita yang diinginkan

## 3. Dividen

Menampilkan informasi pembagian dividen

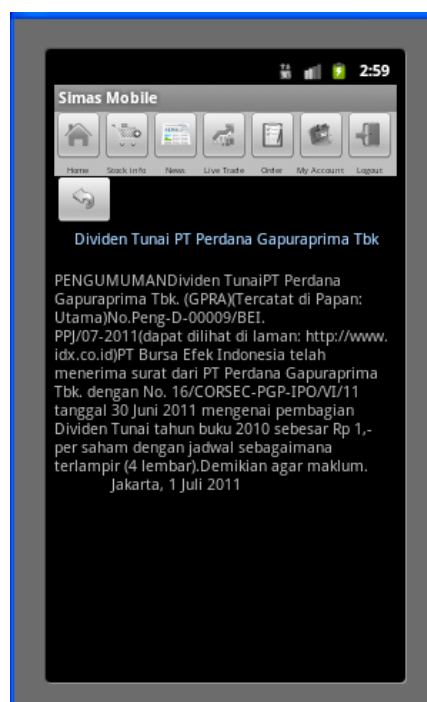

**Gambar 11.** Dividen

#### 4. Live Trade

Menampilkan pergerakan harga saham secara real time di hari yang bersangkutan.

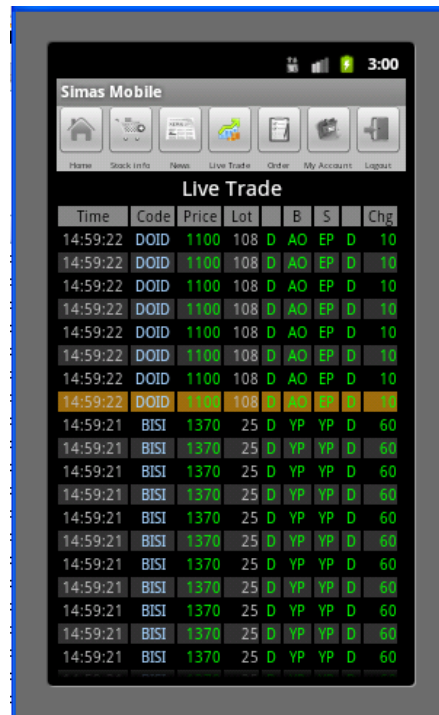

Time	Code	Price	Lot	B	S	Chg
14:59:22	DOID	1100	108	D	AO EP	D 10
14:59:22	DOID	1100	108	D	AO EP	D 10
14:59:22	DOID	1100	108	D	AO EP	D 10
14:59:22	DOID	1100	108	D	AO EP	D 10
14:59:22	DOID	1100	108	D	AO EP	D 10
14:59:22	DOID	1100	108	D	AO EP	D 10
14:59:22	DOID	1100	108	D	AO EP	D 10
14:59:22	DOID	1100	108	D	AO EP	D 10
14:59:21	BISI	1370	25	D	YP YP	D 60
14:59:21	BISI	1370	25	D	YP YP	D 60
14:59:21	BISI	1370	25	D	YP YP	D 60
14:59:21	BISI	1370	25	D	YP YP	D 60
14:59:21	BISI	1370	25	D	YP YP	D 60
14:59:21	BISI	1370	25	D	YP YP	D 60
14:59:21	BISI	1370	25	D	YP YP	D 60
14:59:21	BISI	1370	25	D	YP YP	D 60
14:59:21	BISI	1370	25	D	YP YP	D 60
14:59:21	BISI	1370	25	D	YP YP	D 60
14:59:21	BISI	1370	25	D	YP YP	D 60
14:59:21	BISI	1370	25	D	YP YP	D 60
14:59:21	BISI	1370	25	D	YP YP	D 60
14:59:21	BISI	1370	25	D	YP YP	D 60

**Gambar 12.** Live Trade

#### 5. Order

Pada menu ini terdapat beberapa fitur yang dapat membantu pengguna dalam melakukan transaksi



**Gambar 13.** Order

Menampilkan beberapa submenu :

1. Order Form
2. Order List
3. Trade List

## A. Order Form

Menampilkan formulir untuk melakukan transaksi.

Formulir order ini dapat digunakan untuk melakukan antrian transaksi jual maupun beli

**Cara Akses :** Order > Order Form



**Gambar 12.** Order Form

Pada halaman ini terdiri dari beberapa bagian, yaitu :

1. Informasi data dan trading limit nasabah yang bersangkutan
2. Formulir Order
3. Best Quote, dimana terdapat informasi

### Cara Melakukan Order :

1. Sebelum melakukan order, perhatikan trading limit. Jika order beli ('Buy') dilakukan melebihi trading limit yang diberikan, maka permintaan order otomatis akan ditolak (*reject*)

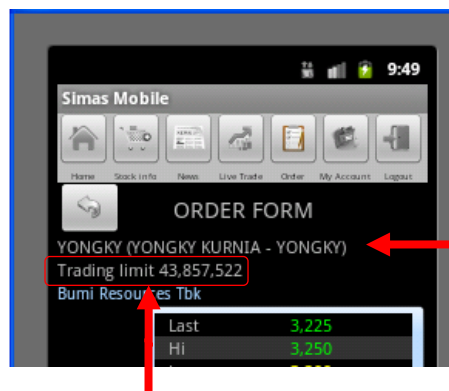

Informasi pengguna berupa :  
[User ID] ([Nama Lengkap – Kode Nasabah])

Informasi Trading limit (batas transaksi yang dapat dilakukan)

## 2. Pengisian formulir

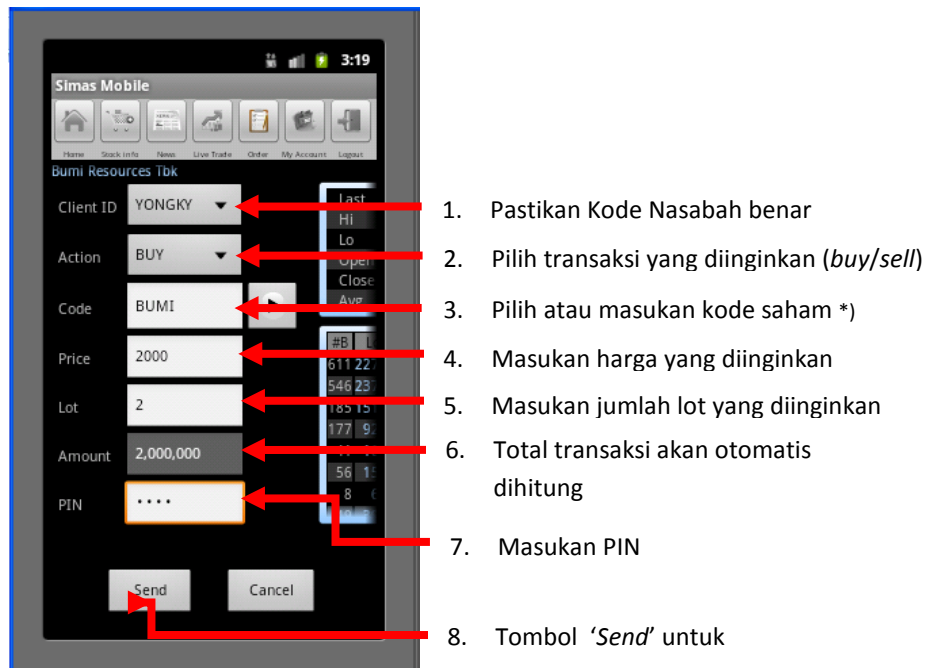

**Gambar 12b.** Order Form

\*) Pada saat kode saham dipilih, maka di bagian kanan akan muncul informasi pergerakan saham terakhir, serta informasi antrian *bid-offer* saham yang sedang terjadi

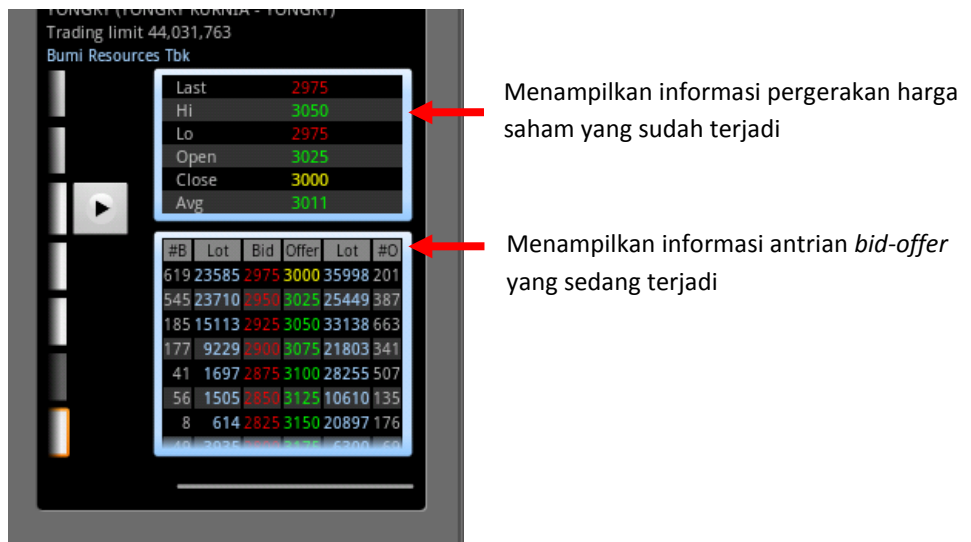

**Gambar 12c.** Best Quote pada Order Form

## B. Order List

Menampilkan semua order yang dilakukan pada hari yang bersangkutan

Cara Akses : Order > Order List

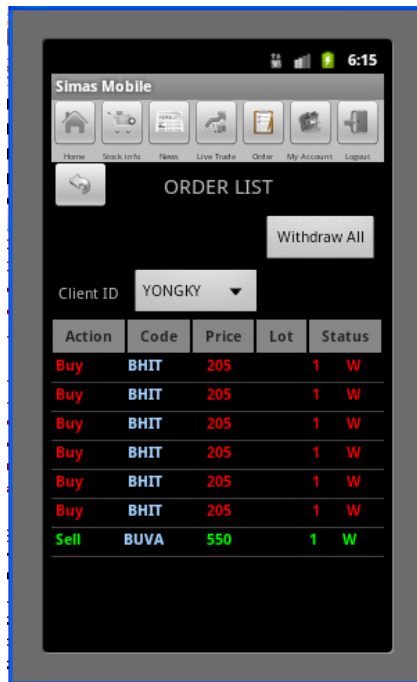

Gambar 13. Order List

Pada Order List, pengguna dapat melakukan **Ammend** atau **Withdraw**.

#### Cara Penggunaan :

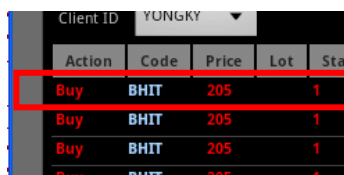

Pilih baris saham yang akan di ammend /withdraw

#### a) Ammend

Fitur untuk merubah order yang masih berstatus open.

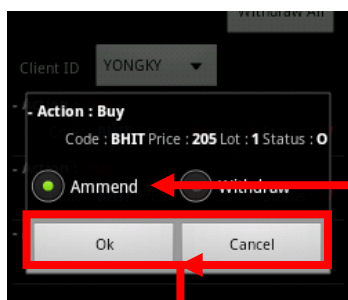

1. Pilih 'Ammend'

2. Pilih 'Ok' untuk melakukan ammend . Sebaliknya pilih 'Cancel' untuk membatalkan.

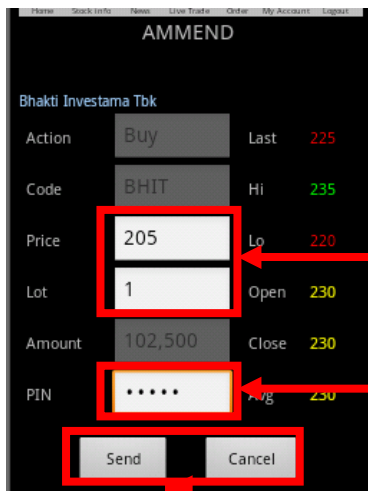

3. Rubah harga dan atau jumlah lot sesuai yang diinginkan

4. Masukan PIN

5. Pilih 'Send' untuk mengirimkan order. Sebaliknya pilih 'Cancel' untuk membatalkan.

### b) Withdraw

Fitur untuk membatalkan order yang masih berstatus open.

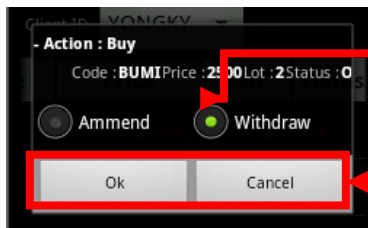

1. Pilih 'Withdraw'

2. Pilih 'Ok' untuk melakukan withdraw . Sebaliknya pilih 'Cancel' jika tidak jadi melakukan withdraw.

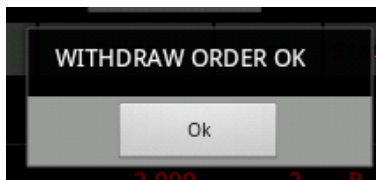

Halaman konfirmasi 'Withdraw'

### c) Withdraw all

Fitur untuk membatalkan semua order yang masih berstatus open

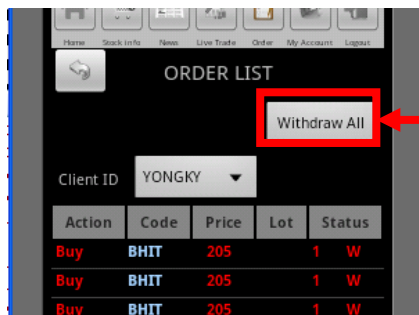

Untuk membatalkan seluruh order beli/jual yang masih berstatus Open

### C. Trade List

Fitur yang menampilkan transaksi yang sudah terjadi pada hari yang bersangkutan

Cara Akses : Order > Trade List

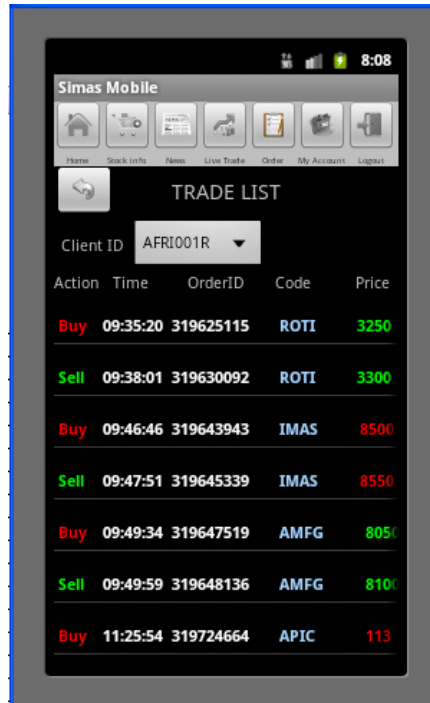

Gambar 14. Trade List

### 6. My Account

#### Portfolio

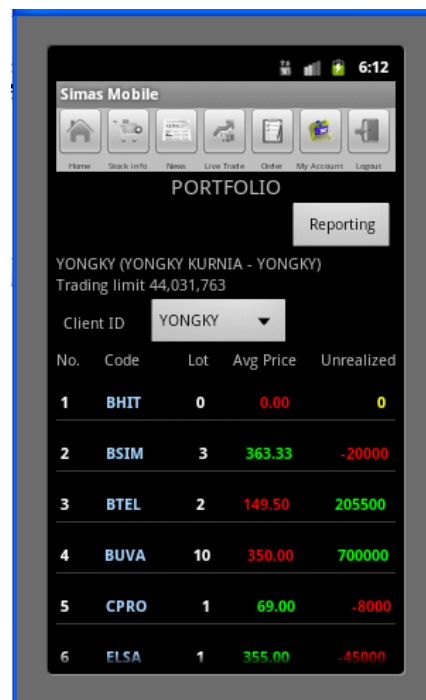

Gambar 15. Portfolio

## Reporting

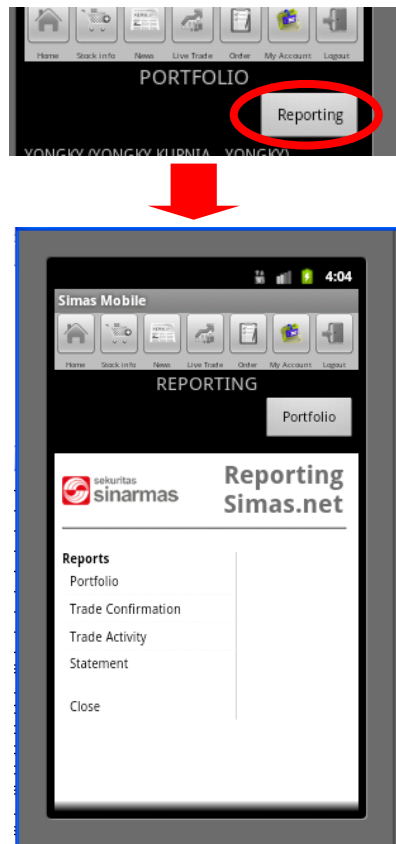

Pilih Reporting untuk menampilkan halaman informasi yang dapat menampilkan :

- Portfolio
- Trade Confirmation
- Trade Activity
- Statement

**Gambar 16. Reporting**

\*\*\*